



REGION SYD

HOCKEYKONTOR

- Rune Johansson Verksamhetschef
- Mikael Eriksson Föreningsutvecklare
- Axel Kinell Föreningsutvecklare

Idrottens organisation

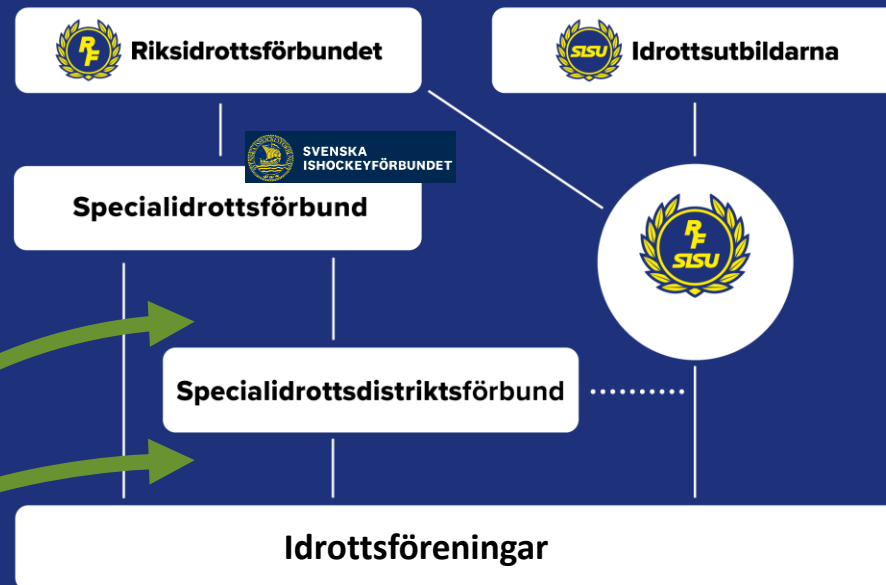

- Regionkontoret – stöd i administration & förvaltning
- Hockeykontoret – förenings- och spelarutveckling



Strategisk förändring av arbetet med sportslig utveckling

Svenska Ishockeyförbundet lägger ned verksamheten med hockeykonsulenter. Samtidigt åläggs hockeykontoren att ta ett större operativt ansvar för utveckling av tränare i föreningarna. Processen inleds nu och beräknas vara klar hösten 2023.

Vad innebär den strategiska förändringen?

Svenska Ishockeyförbundet lägger ner verksamheten med hockeykonsulenter, och ger samtidigt hockeykontoren uppdraget att ta ett större operativt ansvar för den sportsliga utvecklingen i föreningarna.

Organisation Hockeykontor Syd 2022-2023

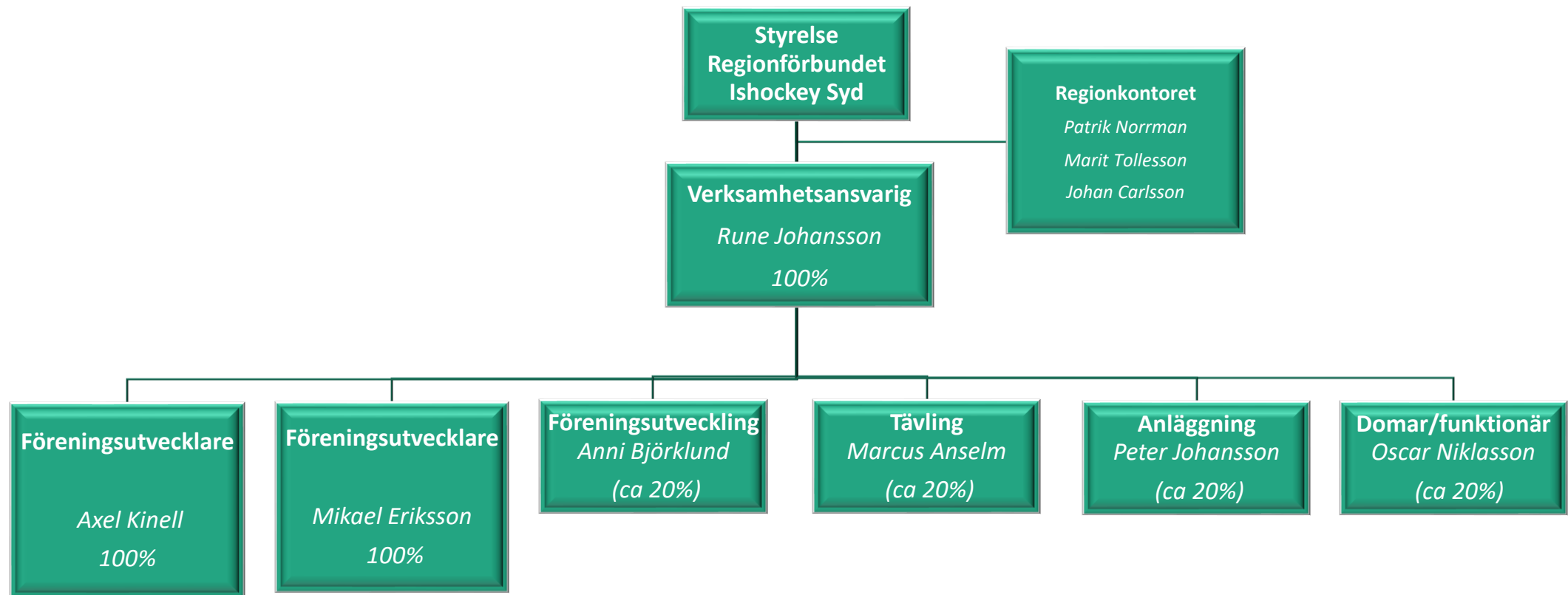

Ansvarsområden 2022-2023

Rune Johansson	Axel Kinell	Mikael Eriksson	Marcus Anselm	Oscar Niklasson	Anni Björklund	Peter Johansson
Verksamhetsansvarig enligt arbetsbeskrivning	Föreningsutveckling – enligt arbetsbeskrivning <ul style="list-style-type: none"> Östergötland Västergötland Bohuslän/Dal Göteborg 	Föreningsutveckling – enligt arbetsbeskrivning <ul style="list-style-type: none"> Småland Blekinge Skåne 	Tävling - enligt arbetsbeskrivning	Domare/funktionär - enligt arbetsbeskrivning	Föreningsutveckling - enligt arbetsbeskrivning (administration)	Anläggning - enligt arbetsbeskrivning
<u>Spegling SIF:</u>	<u>Spegling SIF:</u>	<u>Spegling SIF:</u>	<u>Spegling SIF:</u>	<u>Spegling SIF:</u>	<u>Spegling SIF:</u>	<u>Spegling SIF:</u>
<u>Verksamhetsutskott</u> <ul style="list-style-type: none"> Utveckling Utbildning 	<u>Verksamhetsutskott</u> <ul style="list-style-type: none"> Föreningsutveckling Utbildning 	<u>Verksamhetsutskott</u> <ul style="list-style-type: none"> Föreningsutveckling Domare 		<u>Verksamhetsutskott</u> <ul style="list-style-type: none"> Domare 	<u>Verksamhetsutskott</u> <ul style="list-style-type: none"> Föreningsutveckling 	<u>Verksamhetsutskott</u> <ul style="list-style-type: none"> Anläggning
			Verksamhetsutskott Tävling = Johan Carlsson			
<u>Notering:</u>	<u>Notering:</u>		<u>Notering:</u>	<u>Notering:</u>	<u>Notering:</u>	<u>Notering:</u>
	Anställning fr.o.m. 2022-12-08		Anställd av Göteborgs IF / Frölunda Hockey	Anställd av Västergötlands IF	Anställd av Skånes IF	Anställd av Smålands IF

Hockeykontor Syd
Axel Kinell Föreningsutvecklare



Rollen som föreningsutvecklare

- Stötta föreningarna.
- Bedriva uppsökande verksamhet.
- Jobba i takt med föreningarna.
- Tydlighet i kommunikation.
- Mål- lära känna föreningarna.
- Samverkan med RF/SISU
- Uppföljning vid föreningsbesök kring hur de jobbar med HPM.

Hockeykontor Syd Mikael Eriksson Föreningsutvecklare



Definitionen av föreningsutveckling

- Föreningsutveckling betyder att vi tillsammans med föreningar skapar förutsättningar för god struktur, utveckling och utbildning.
- Stöd till föreningen för att utveckling av strukturer och miljöer så att föreningarna kan uppnå sin fulla potential.
- Föreningsutveckling är identifiering, förändring och förbättring.
- Skapa goda, hållbara utvecklingsmiljöer (spelarutvecklingsmiljöer).

- HPM
- Rollbeskrivningar i styrelse, förening och lag
- Graderingsverktyg
- Coachverktyg "Roligare Ishockey"
- Föräldrautbildning*
- Återstartsstöd
- Plandisc

Hemmaplansmodellen

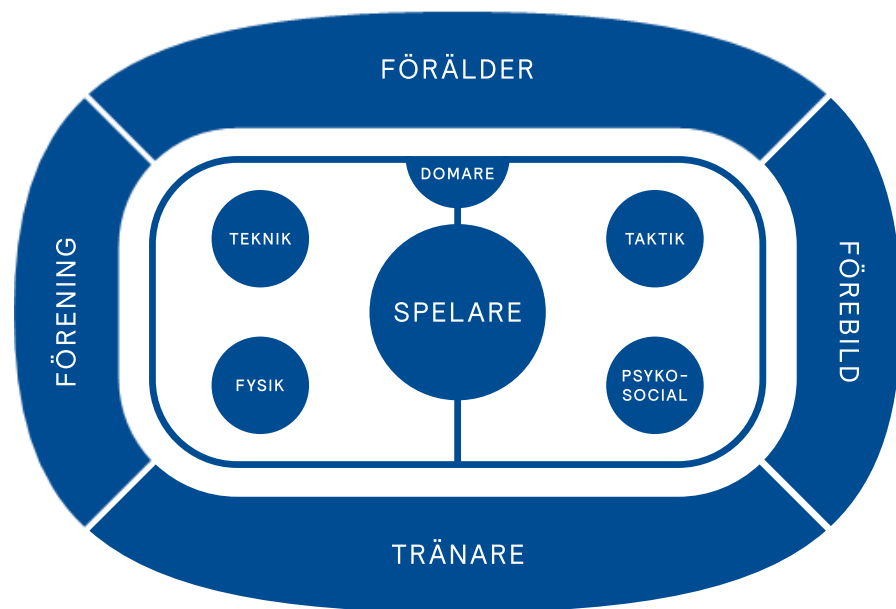

VAD ÄR SYFTET MED HPM?

- Genomlysning av föreningens befintliga styrande dokument (exempelvis policy, värdegrund, vision, verksamhetsidé) för att säkerställa att dessa går i linje med HPM.
 - Inte uppfinna hjulet på nytt.
 - Implementera HPM i samtliga led i föreningen
- Ge utrymme i styrelserummet, på ledarträffar, spelarmöten, föräldramöten. Exempelvis genom case som vi kan bistå med.
 - Synliggöra arbetet på sociala medier
 - Erfarenhetsutbyte och mellan föreningarna

VÅRT GEMENSAMMA MÅL?

- Att för att skapa en föreningsmiljö som är trygg, inkluderande, välkomnande och som gör att så många som möjligt fortsätter spela ishockey så länge som möjligt



VAD ÄR PLANDISC?

- Plandisc hjälper dig förutse hektiska perioder och hjälper dig kommunicera planer mellan avdelningar på ett enkelt sätt.
- Föreningar kan öka sin produktivitet.
- Aktivera fler medlemmar och attrahera nya volontärer, när framtida aktiviteter och möten sammanställs på ett tydligt och översiktligt sätt.
- Träningar och tävlingar, underhåll och styrelsemöten, allt kan läggas in i föreningens årshjul. För att inte tala om sommarlägret och stora turneringar!



REGION SYD

HOCKEYKONTOR

Rune Johansson 070-597 36 00

rune@hockeykontorsyd.se

Mikael Eriksson 070-347 59 64

mikael@hockeykontorsyd.se

Axel Kinell 070-822 00 95

axel@hockeykontorsyd.se