LANDETS LEDANDE HOCKEYMAGASIN / GRUNDAT 1970

HOCKEY

DIGITALT UTSKICK VIA SVENSKA HOCKEYFÖRBUNDETS SPELARKORT DEC/2022

FÖLJ HOCKEY PÅ ALLA NIVÅER!

PRENUMERATIONSERBJUDANDE!

PROVLÄS

MAGASINET HOCKEY

Via ditt hockeykort får du nu chansen läsa delar av vårt senaste nummer!

PRENUMERERA

MAGASINET HOCKEY
En del av Ågrenshuset Förlag

BESÖKSADRESS
Magasinsallén 2
891 31 Örnsköldsvik

TELEFONNUMMER:
0660 - 29 99 00

INFORMATION OM PRENUMERATION OCH ERBJUDANDEN
magasinethockey.se
0660-29 99 52

Ågrenshuset påpekar att artiklarna och annan text i Magasinet Hockey inte nödvändigtvis speglar företagets uppfattning. Artiklarnas innehåll och utformning står i princip helt för respektive författares räkning.

I MAGASINET HITTAR DU OCKSÅ TIPS FÖR ATT...

... VÄLJA RÄTT HOCKEYSKOLA

... VÄLJA RÄTT LEVERANTÖR AV HOCKEYUTRUSTNING

PROVLÄS

IFK ORE HOCKEY

7 DAGAR PÅ IS
FYSPASS & TEORI

KVÄLLSAKTIVITETER

EGET HOTELL, HOCKEYBORG

Anmäl dig redan idag!

FURUDALSHOCKEYSKOLA.SE
INFO@FURUDALSHOCKEYSKOLA.SE

CCM HOCKEY Leksands Sparbank BRAHUS

FÖLJ OSS!

FURUDALS HOCKEYSKOLA

Best on ice

VI SES I FURUDAL SOMMAREN 2023!

Anmäl dig idag!

EN FANTASTISK HOCKEYSOMMAR!

UNIKT BOENDE PÅ HOCKEYBORG

Under lägerveckan bor alla elever på vårt eget spelarhotell Hockeyborg. Vid Oresjön med egen sandstrand sover vi i mysiga 4-bäddsrum med egen toalett och dusch.

Hockeyborgs egen restaurang Pucken serverar riktigt god och näringsrik mat – frukost, lunch, middag och kvällsmål – alla dagar under lägret. Vuxen personal finns på plats dygnet runt vilket skapar både trygghet, lugn och ro.

OPTIMAL ANLÄGGNING

Furudals Hockeycenter är specialbyggt för vår hockeyskola med bland annat extra stora omklädningsrum (alla med separata torkrum), hockeyshop, gym, teorisal, skottramp och atletbana.

FULLSPÄCKAT SCHEMA

På Furudals Hockeyskola har vi ett fullspäckat schema från morgon till kväll. Varje grupp har över 700 minuter på is under veckan och dessutom ett fullmatat program utanför isen med bl.a. fyspass, teori och olika fritidsaktiviteter.

FRITIDSAKTIVITETER

Det har alltid varit viktigt för oss med aktiviteter även utanför isen. Några av de upplevelser du får med dig från en vecka hos oss är grillkväll med lagtävlingar och soffåkning på Oresjön bakom vår snabba båt.

Största delen av vårt fritidsprogram är förlagt i direkt anslutning till Hockeyborg med sin fantastiska sandstrand. Varje grupp har dessutom ett helt eget eftermiddagspass på stranden med massor av roliga aktiviteter.

Vårt egna spelarhotell, Hockeyborg.

Kanslichef Anders Andersson och rektor Torbjörn Hamlin.

CCM HOCKEY Leksands Sparbank BRAHUS

FÖLJ OSS!

...TRADITION, ORDNING, REDA, KVALITET & AKTIVITET!

... så lyder våra ledord som vi burit med oss sedan starten 1981. Vi har lärt oss otroligt mycket under våra snart 40 år som arrangör av hockeyskolan och vi har fått träffa närmare 40 000 fantastiska hockeyspelande tjejer och killar. Jobbet fortsätter med våra ledord som bas och vi är hela tiden nyfikna på att träffa nya spännande människor – som dig!

Vi ses till sommaren, varmt välkommen!

Torbjörn Hamlin
Rektor, Furudals Hockeyskola

SOMMAREN 2023

VECKA 25 17/6-22/6 *(2006-2010)*
VECKA 26 25/6-1/7 *(2007-2011)*
VECKA 27 2/7-8/7 *(2007-2011)*
VECKA 28 9/7-15/7 *(2010-2014)*
VECKA 29 16/7-22/7 *(2010-2014)*
VECKA 30 23/7-29/7 *(2007-2011)*
VECKA 31 30/7-5/8 *(2007-2014)*
VECKA 32 6/8-12/8 *(2007-2013)*

Anmäl dig redan idag!

WWW.FURUDALSHOCKEYSKOLA.SE

HÄVELID HAR VISAT ATT HAN ÄR EN GULDMAKARE

Han är den ende som lotsat Småkronorna till JVM-guld. Två gånger dessutom. Nu är frågan om Magnus Hävelid kan göra samma sak med Juniorkronorna?

– Ska vi nå medalj och till och med vinna, så behöver vi bygga en stark lagkemi och bli en riktigt tajt och sammansvetsad grupp, säger Hävelid.

TEXT: PATRICK EDLUND

Den 47:e upplagan av IIHF World Juniors – eller JVM som benämningen är i vardagligt snack – närmar sig. En turnering som egentligen var tänkt att arrangeras i Ryssland men med det som händer i världen spelas den istället i Kanada och med Halifax och Moncton som spelstäder. Juniorkronorna spelar sitt gruppspel i Scotiabank Centre, Halifax och det är också i den arenan som medaljmatcherna kommer att spelas.

Juniorkronorna startar gruppspelet på annandagen med match mot Österrike, därefter väntar Tyskland och Tjeckien innan man avrundar på nyårsafton mot Kanada. Under hösten har Juniorkronorna haft totalt tre samlingar och spelat två turneringar, en i Finland och en i Tjeckien.

I Finland vann Juniorkronorna mot i tur och ordning Tjeckien, Slovakien och Finland på vägen till turneringssegern. I Tjeckien ställdes Juniorkronorna mot Tjeckien och Finland, samt att man även mötte en yngre årgång från samma nationer. Tre segrar och en förlust blev facit i den turneringen.

– Det har varit en speciell höst med tanke på att det också spelades JVM i augusti. Därför var det extra viktigt för oss att vi för den här gruppen fick ett tidigt läger i Enköping med många spelare på plats och sedan har vi också varit iväg till Finland och Tjeckien. Utifrån förutsättningarna har vi haft en bra höst. Vi har fått möjligheten att scouta och prova spelare, tycker att vi utnyttjat tiden på ett bra sätt, säger Magnus Hävelid som är ny förbundskapten för Juniorkronorna.

Två gånger, 2019 och 2022, har Hävelid tagit Småkronorna till JVM-guld. Kan han göra samma resa med Juniorkronorna?

– Det är många spelare som har haft en fin utveckling under hösten. Tittar man på den här turneringen kan man säga att Kanada och USA är konstanta favoriter. Sedan med det som händer i världen, att Ryssland inte är med, innebär det att vi, Finland och Tjeckien är utmanare till favoriterna. Jag tycker att det finns ett bra urval för att plocka ut en trupp. Jag hoppas att vi får loss spelare som till vardags spelar i Nordamerika för vi behöver de bästa tillgängliga för att riktigt vara med och utmana, säger Hävelid.

Hur känns det för dig personligen att ta klivet från Småkronorna till Juniorkronorna?

– Under hösten har det inte känts annorlunda.

”VI ÄR INTE FAVORITER – MEN VI SKA TRO PÅ ATT VI KAN VINNA”

FOTO: BILDBYRÅN

Det blir nog mer påtagligt när man kommer till JVM eftersom uppmärksamheten och intresset för den här turneringen är större. Det jag tagit med mig hittills på resan är att jag haft fördelen att redan känna många av spelarna. Den här miljön stimulerar mig, det är en förmån att få jobba med de här spelarna. Sedan har jag också märkt att kvalitén är bättre vilket är logiskt med tanke på att de blivit äldre.

Juniorkronorna har på de fyra senaste JVM-turneringarna plockat med sig totalt två brons.

– Självklart siktar vi på att komma hem från Kanada med medalj. Den ambitionen har svensk hockey alltid när det handlar om mästerskap. Men man måste också förstå vilken konkurrens det är. Sverige har vunnit två guld på 46 år. Det jag har sagt till spelarna är att vi inte är favoriter men vi ska tro på att vi kan vinna. Det är vad det handlar om. Brukar också säga att Finland har vunnit tre guld på tio år, och kan de så kan vi. Gäller att hitta rätt verktyg för stunden, att vi överträffar oss själva i rätt läge. Ska vi nå medalj och till och med vinna, så behöver vi bygga en stark lagkemi och bli en riktigt tajt och sammansvetsad grupp. Speltaktiskt behöver vi bli mera konsekventa, smarta och arbete mera samlat och tillsammans, både med och utan puck, avslutar Hävelid.

SVENSKA JUNIOR-VÄRLDS-MÄSTARE

1981

Målvakter: Lars Eriksson, Peter Åslin.
Backar: Peter Andersson, Roger Hägglund, Dan Niklasson, Håkan Nordin (C), Robert Nordmark, Ove Pettersson, Michael Thelvén.
Forwards: Anders Björklund, Jan Erixon, Michael Granstedt, Jan Ingman, Anders Johnson, Peter Madach, Peter Nilsson, Martin Pettersson, Patrik Sundström, Peter Sundström, Jens Öhling.
Tränare: Kjell Damberg.

2012

Målvakter: Anton Forsberg, Johan Gustafsson, Johan Mattsson.
Backar: Jonas Brodin, Mattias Bäckman, Fredrik Claesson, Petter Granberg, Oscar Klefbom, John Klingberg, Patrik Nemeth.
Forwards: Jeremy Boyce Rotevall, Sebastian Collberg, Filip Forsberg, Max Friberg, William Karlsson, Johan Larsson (C), Joakim Nordström, Rickard Rakell, Victor Rask, Ludvig Rensfeldt, Johan Sundström, Erik Thorell, Mika Zibanejad.
Tränare: Roger Rönnberg.

IIHF WORLD JUNIORS MEDALJLIGAN

Nation	Guld	Silver	Brons	Totalt
Kanada	19	10	5	34
Sovjet	9	3	2	14
Finland	5	6	7	18
USA	5	2	6	13
Ryssland	4	10	9	23
Sverige	2	11	7	20
Tjeckien	2	0	2	4
Tjeckoslovakien	0	5	6	11
Slovakien	0	0	2	2
Schweiz	0	0	1	1

Han hade ett C på bröstet när Juniorkronorna genrepade i turneringen i Tjeckien. Han var också med och tog brons vid turneringen i augusti.

Nu är Victor Stjernborg redo för ett nytt äventyr.

– Att spela JVM är en barndomsdröm för många. För mig också. Nu hade jag privilegiet att vara med i augusti också och nu vet jag att det är sista gången, säger Stjernborg.

FOTO: BILDBYRÅN

STJERNBORG EN VIKTIG KUGGE

”MÖTA KANADA I KANADA ÄR EN ROLIG UTMANING”

TEXT: PATRICK EDLUND

Tvåvägscenter är ett begrepp som används relativt ofta. Ibland kanske lite för mycket.

Men pratar man Victor Stjernborg är det en passande beskrivning. 19-åringen, född i Malmö, som representerar Växjö Lakers har en arbetskapacitet som få andra kan matcha. Stjernborg tävlar i alla lägen, och i alla riktningar på isen och med sin energi drar han med sig lagkamraterna.

Stjernborg kommer att vara en av nyckelspelarna i Juniorkronorna som jagar medalj i Kanada.

– Vi har en bred trupp, ett bra lag. Det finns skicklighet och också storlek vilket jag tror kommer vara viktigt. Att många har spelat seniorhockey under hösten tror jag betyder en hel del, säger Stjernborg.

19-årige Stjernborg är skåningen som hamnat i Småland och i Växjö Lakers. Det här är femte säsongen som Stjernborg spelar i Växjö Lakers och han har spelat i klubbens lag från U16 upp till SHL.

– Tittar jag på den här höstsäsongen har den varit lite fram och tillbaka, säger Stjernborg – som debuterade i SHL i november 2020 och ett par månader senare också skrev in sig i målprotokollet för första gången – och vidareutvecklar sitt resonemang:

– Min speltid har pendlat en del men jag känner att jag tar steg i rätt riktning, att jag utvecklas i det stora hela.

Hur ser du på skillnaderna på att spela med klubblaget i SHL jämfört med Juniorkronorna och den internationella scenen?

– Det finns några saker och detaljer som sticker ut. I SHL får man mindre tid med pucken, det är mer strategitänk. Det sistnämnda innebär också att man vet vad motståndarna är ute efter, vad de vill göra, och det kan man som individ vända till sin egen fördel. När man spelar med Juniorkronorna är det mer oväntade saker som kan hända, det är inte lika styrt kring allting. Det är lite mer flängig hockey skulle jag vilja säga.

Under Juniorkronornas genrep i Tjeckien i november hade Stjernborg ett C på bröstet. I den turneringen vann Juniorkronorna tre matcher, förlorade en.

– Vi kom ihop bra som lag, både på och utanför isen. Sedan har vi mer att ge rent prestationsmässigt än vad vi visade i Tjeckien, säger Stjernborg.

Vilka är dina intryck av Magnus Hävelid?

– En engagerad tränare och person. Hävelid verkligen brinner för individerna, och sätta samman ett lag som drar åt samma håll. Det är en stor del i hans ledarskap och mina intryck av honom är enbart goda.

Stjernborg kommer nu att göra sitt andra och sista JVM. Det första, i augusti, slutade med en bronsmedalj runt halsen.

Nu väntar en ny utmaning i Kanada, och i gruppspelet ställs man mot bland andra värdnationen.

– Det är såklart en tuff uppgift att möta Kanada i Kanada. Man vet att de alltid är bra och starka, inte minst när de spelar på hemmaplan. Samtidigt är det en härlig utmaning man ser fram emot. Får vi till det på alla plan har vi alla möjligheter att göra någonting bra i turneringen. Det gäller att ta tillvara på möjligheten, njuta av stunden, avslutar Stjernborg.

BEIJER
HOCKEY
GAMES
Beijer Hockey Games
9-12 feb 2023
Malmö Arena
SUOMI
SVENSKA SPEL
86
KÖP DINA BILJETTER IDAG,
IMORGON KAN DOM VARA SLUT!
Tre Kronor möter Tjeckien, Schweiz och Finland i Malmö Arena

LERUMSPUCKEN

Säsongen 22/23

U16 17 september 2022
U12 1 oktober 2022
U10 8 oktober 2022
U9 7 januari 2023
U11 18 mars 2023

Välkomna till Lerum och Vättlehallen!

LERUM LBK 1932 ISHOCKEY

För mer information: www.laget.se/lerumsbk

Alltid med spelaren i centrum!

CAMPER 22-23

Höstlovscamp (v44) | **Mellandagscamp** (v52)
Sportlovscamp (v8) | **Påsklovscamp** (v15)
Sommarcamp (v30-32)

LINKÖPING Hockey Camp
Linköping Hockey Club
Since 1976

Mer info om kommande camper på vår hemsida!

wwww.svenskalag.se/lhccamps

SAIK 1921
SKELLEFTEÅ AIK HOCKEY

GULD-CUPEN

U12 | 10-12 mars 2023

Läs mer om våra kommande cuper och camper på vår hemsida.

www.skellefteaaik.se

Anmälan till: info@skellefteaaik.se

2023

VICTOR HEDMANS

HOCKEY SKOLA

7-11 AUG, 2023

ANMÄLAN ÖPPNAR:
1 FEB 2023, 09.00
ÅRSKULLAR: 2010-2013

ÖSK 1921

@victorhedmanshockeyskola

Stockholms Tindra Azzopardi lyfter buckan för Stockholm 2022.
FOTO: BILDBYRÅN.

FLICKOR **INTECKNINGAR I TV-PUCKEN 2019–2022**

Småland	**2**	(-20, -21)
Dalarna	**1**	(-19)
Stockholm	**1**	(-22)

POJKAR **INTECKNINGAR I TV-PUCKEN 1959–2022**

Stockholm	**18**	(-73, -75, -78, -81, -83, -86, -97, -98, -99, -03, -04, -09, -10, -12, -16, -19, -20, -21).
Värmland	**8**	(-59, -60, -67, -68, -71, -00, -05, -14).
Västerbotten	**7**	(-61, -63, -64, -72, -80, -11, -13).
Dalarna	**6**	(-62, -66, -70, -92, -95, -96).
Ångermanland	**6**	(-65, -69, -88, -93, -94, -15).
Småland	**5**	(-79, -90, -91, -07, -08).
Norrbotten	**4**	(-76, -84, -85, -22).
Södermanland	**3**	(-77, -82, -02).
Skåne	**3**	(-87, -89, -17).
Göteborg	**3**	(-01, -06, -18).
Gästrikland	**1**	(-74).

Norrbotten segrare i TV-pucken 2022.
FOTO: BILDBYRÅN.

POJKAR
TV-PUCKENS POKAL ERÖVRAD FÖR ALLTID

Västerbotten *(1964)*
Värmland *(1971)*
Stockholm *(1978)*
Stockholm *(1986)*
Ångermanland *(1994)*
Stockholm *(1999)*
Stockholm *(2009)*
Stockholm Nord *(2016)*
Stockholm Nord *(2021)*

FLICKOR **FINALERNA 2019–2022**

År	Vinnare–Finalist	Resultat	Spelort
2019	**Dalarna**–Småland	3–2	Falun
2020	**Småland**–Stockholm	4–1	Umeå
2021	**Småland**–Dalarna	4–0	Mariestad
2022	**Stockholm**–Småland	2–0	Umeå

POJKAR **FINALERNA 1959–2022**

År	Vinnare–Finalist	Resultat	Spelort
1959	**Värmland**–Stockholm	2–0	Stockholm
1960	**Värmland**–Dalarna	2–1	Stockholm
1961	**Västerbotten**–Värmland	5–1	Stockholm
1962	**Dalarna**–Stockholm	7–6	Stockholm
1963	**Västerbotten**–Ångermanland	2–0	Mölndal
1964	**Västerbotten**–Stockholm	2–0	Jönköping
1965	**Ångermanland**–Stockholm	3–0	Stockholm
1966	**Dalarna**–Stockholm	2–1	Stockholm
1967	**Värmland–**Västerbotten	6–3	Örebro
1968	**Värmland**–Västerbotten	3–0	Stockholm
1969	**Ångermanland**–Stockholm	4–3	Stockholm
1970	**Dalarna**–Gästrikland	6–1	Södertälje
1971	**Värmland**–Ångermanland	5–4	Västerås
1972	**Västerbotten**–Gästrikland	4–2	Gävle
1973	**Stockholm**–Norrbotten	2–0	Karlskoga
1974	**Gästrikland**–Medelpad	1–0	Gävle
1975	**Stockholm**–Gästrikland	5–1	Västerås
1976	**Norrbotten**–Dalarna	4–3	Jönköping
1977	**Södermanland**–Dalarna	2–1	Norrköping
1978	**Stockholm**–Västerbotten	4–2	Stockholm
1979	**Småland**–Värmland	3–0	Karlskoga
1980	**Västerbotten**–Värmland	5–3	Falun
1981	**Stockholm**–Dalarna	4–3	Borås
1982	**Södermanland**–Västerbotten	3–0	Timrå
1983	**Stockholm**–Dalarna	7–0	Stockholm
1984	**Norrbotten**–Dalarna	3–1	Växjö
1985	**Norrbotten**–Skåne	6–4	Åkersberga
1986	**Stockholm**–Gästrikland	7–1	Märsta
1987	**Skåne**–Norrbotten	3–2	Göteborg
1988	**Ångermanland**–Stockholm	5–3	Karlskoga
1989	**Skåne**–Dalarna	5–4	Vallentuna
1990	**Småland**–Ångermanland	3–0	Västerås
1991	**Småland**–Skåne	5–1	Ängelholm
1992	**Dalarna**–Medelpad	5–2	Luleå
1993	**Ångermanland**–Skåne	7–1	Stockholm
1994	**Ångermanland**–Skåne	6–2	Växjö
1995	**Dalarna**–Värmland	2–1	Husum
1996	**Värmland**–Värmland	4–2	Mora
1997	**Stockholm**–Södermanland	5–2	Upplands Väsby
1998	**Stockholm**–Uppland	3–1	Södertälje
1999	**Stockholm**–Göteborg	2–0	Eskilstuna
2000	**Värmland**–Stockholm	3–2	Norrköping
2001	**Göteborg**–Värmland	7–4	Linköping
2002	**Södermanland**–Norrbotten	4–3	Norrköping
2003	**Stockholm**–Gästrikland	5–2	Örnsköldsvik
2004	**Stockholm**–Västmanland	2–1	Örnsköldsvik
2005	**Värmland**–Skåne	4–1	Örnsköldsvik
2006	**Göteborg**–Skåne	2–1	Nyköping
2007	**Småland**–Stockholm	2–1	Enköping
2008	**Småland**–Västerbotten	3–1	Stockholm
2009	**Stockholm**–Skåne	1–0	Norrköping
2010	**Stockholm**–Småland	2–1	Karlstad
2011	**Västerbotten**–Dalarna	4–0	Karlstad
2012	**Stockholm** Nord–Gästrikland	4–3	Karlstad
2013	**Västerbotten**–Västergötland	3–0	Oskarshamn
2014	**Värmland**–Göteborg	2–1	Karlskoga
2015	**Ångermanland**–Stockholm N	5–4	Örnsköldsvik
2016	**Stockholm** N–Stockholm S	4–0	Malmö
2017	**Skåne**–Ångermanland	5–4	Göteborg
2018	**Göteborg**–Västerbotten	5–0	Linköping
2019	**Stockholm** N–Östergötland	5–4	Falun
2020	**Stockholm** N–Västerbotten	5–2	Umeå
2021	**Stockholm** N–Stockholm S	3–1	Mariestad
2022	**Norrbotten**–Stockholm S	2–1	Umeå

Digitalt matchprogram för er förening

Med ett digitalt matchprogram kan ni erbjuda publik och sponsorer helt nya möjligheter och upplevelser.

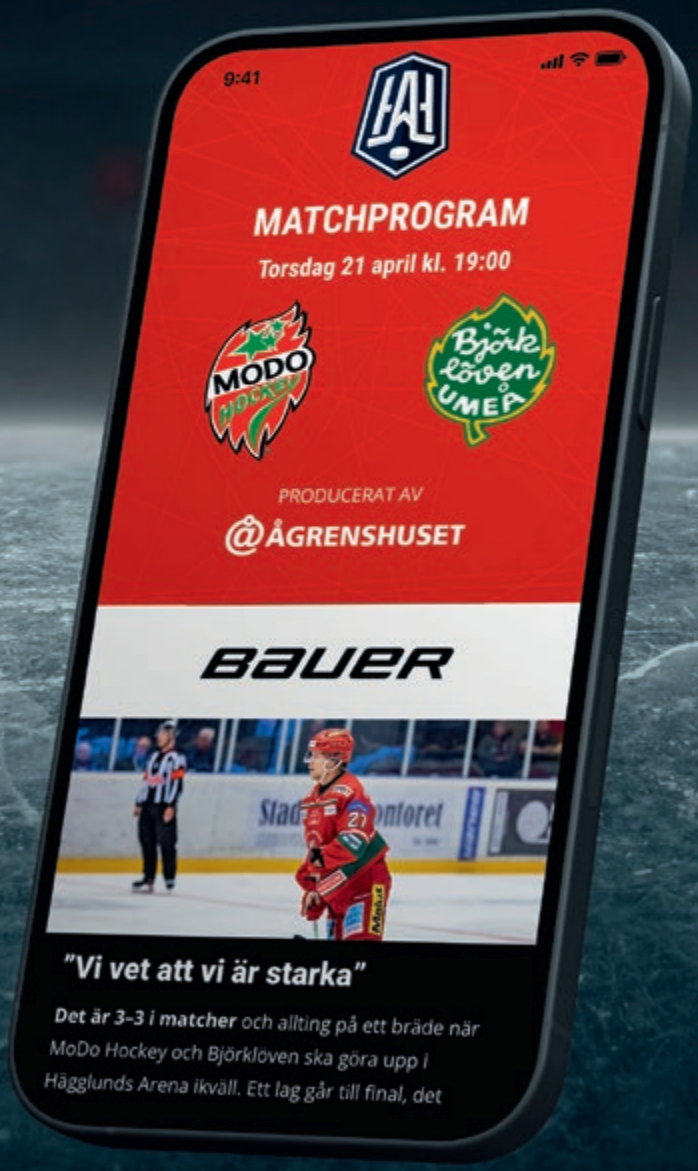

matchprogram.online

FUKTKONTROLL

AVFUKTARE TILL ISHALLAR OCH TORKRUM SAMT SERVICE

Mätslingan 22 • 187 66 Täby
Tel 08-792 11 55 • info@fuktkontroll.se
www.fuktkontroll.se

PUCCO
PUCKSKJUTNINGSMASKIN
För utbildning och träning av hockeymålvakter

Finns i modellerna:
30, 70 och 90

Underlätta målvaktsträningen!
BOXBOUNDS 987:-
(Beställ via mail. Priset är exkl moms och frakt)

PARAMECANIC AB
paramecanic@telia.com
www.paramecanic.se

Kontakta oss för offert!

SVENSKTILLVERKAD!

Hagsätra sport
STOCKHOLMS HOCKEY & BANDYBUTIK
WWW.HAGSATRASPORT.SE HAGSÄTRA TORG 7 08 647 47 50

SÖDERBERG SPORT.SE

Produkter
Kroppsskydd
Hjälmar
Skridskor
Klubbor
Street Hockey
Målvakt
Tillbehör

30 år i branschen!

www.soderbergsport.se

info@soderbergsport.se | 040-12 62 64 | Vellingevägen 9, Vellinge

FÖLJ HOCKEY PÅ ALLA NIVÅER
BÅDE I MAGASINET & PÅ WEBBEN!

Boka prenumeration på
magasinethockey.se

MAGASINET HOCKEY

CCM ALL OUT.

MODERNIZED POWER

TACKS AS-V PRO

Today's hockey game has evolved and so has tacks. The new tacks AS-V Pro is a modern redesign of a powerful mid kickpoint stick, with a completely new shaft geometry allowing for a comfortable grip, easy loading, and increased wrist shot power. The combination of our new Sigma ST[P] carbon weave with nanolite carbon layering creates the best-balanced tacks stick ever made, while remaining extremely durable. This is not your father's tacks stick; the tacks as-v pro is modern power for today's game.

CCM® IS A REGISTERED TRADEMARK OF SPORT MASKA INC. AND IS USED UNDER LICENCE BY CCM HOCKEY U.S., INC. & CCM HOCKEY AB.

SVENSKA
ISHOCKEYFÖRBUNDET
1922-2022

SVENSK ISHOCKEY 100 ÅR

Det är snart 100 år sedan
Svenska Ishockeyförbundet bildades.
Det vill vi fira och berätta historien kring
idrotten och dess utveckling under 100 år.

Vi har tagit fram en jubileumsbox bestående av två inbundna böcker. "Historiebok" ca 320 sidor samt "statistikdel" ca 240 sidor, snyggt förpackade i en lyxig kartong.

Nu har du möjlighet att beställa boxen till ett förmånligt pris.

Just nu 685 kr

+ moms och frakt*.

(Ord. pris 895 kr + moms).

Levereras direkt vid beställning.

Alla historieböckerna numreras med ett unikt nummer, vid beställningen bokar du ett eller flera nummer.

**Priset gäller fram till 31/12-22*

Beställ direkt i vår webshop!

Målburar
Nät
Paddings
Målburslyftar
Flaskhållare
Gummimattor
Flex-peg
Borrar
Reservdelar
Service

VI HAR DET MESTA
kring rink och arena

SARGAVDELARE

Daco sargavdelare/Divider
tillverkas i tre modeller.
Typ 350 - Höjd 35 cm
Typ 500 - Höjd 50 cm
Typ 750 - Höjd 75 cm

HAR NI EN GODKÄND SARG?
Vi hjälper er gärna med ett förslag.

Dubbelsidig. Normallängd 30 m - kan anpassas på begäran.
Komplett med 4 kurvor samt transport- och förvaringsvagn i aluminium

DACO RINK-SYSTEM

DACO AB | Älvgatan 2 | 934 41 ERSMARK | 0910-72 31 00 | info@daco.se | www.daco.se

SPARX

HÖJ DIN PRESTATION

THE SPARX SKATE SHARPENER – NU TILLGÄNGLIG I SVERIGE

FLEXIBEL

KONSEKVENT

NOGGRANN

ENKEL & SÄKER

MER INFO:

SPARXHOCKEY.SE

CUPER
VÅREN 2023

U12 *(-11) 24-26 mars*
U13 *(-10) PÅSKCUP! 6-8 april*
U14 *(-09) 14-16 april*
U15 *(-08) 21-23 april*
U16 *(-07) 28-30 april*

Skanna för mer info

Hos oss i Furudal finns is året om!

VI ERBJUDER OCKSÅ:
SKRÄDDARSYTT TRÄNINGSLÄGER
SOMMARHOCKEYSKOLA
EGET HOTELL - HOCKEYBORG

Info & anmälan: Anders Andersson | 0258-106 20 | anders@orehockey.se

PERFEKT JULKLAPP!

Ge bort en prenumereration på Sveriges ledande hockeymagasin!

6 nummer 180 SEK
Ord pris (270 SEK)

12 nummer 335 SEK
Ord pris (500 SEK)

TIPS!
Gåvokort att lägga under granen finns att skriva ut på vår hemsida!

6 nummer + CCM ryggsäck!*
475 SEK
Ord pris (669 SEK)

*Begränsat antal. Först till kvarn.

TECKNA PRENUMERATION PÅ
AGRENSHUSETSHOP.SE
eller maila namn och kontaktuppgifter till pren@magasinethockey.se.

MAGASINET HOCKEY

LISA JÖNSSON

Född: 30 augusti 2004, Stockholm.

Bor: Lägenhet i Örnsköldsvik.

Klubb/position: MoDo Hockey/ målvakt.

Moderklubb: AIK.

Tidigare klubbar: Södertälje SK, Flemingsbergs IK.

Längd/vikt: 180 cm/65 kg.

Meriter: En av de tre bästa svenska spelarna i U18-VM 2022. Brons i TV-pucken 2019/2020.

FOTO: BILDBYRÅN

Hon är en av landets största målvaktstalanger. Redan förra säsongen debuterade hon i SDHL. Den här hösten har hon tagit nya kliv och Lisa Jönsson är definitivt en som är spännande att följa framöver.

– Kortsiktigt är målet att ta förstaspaden i SDHL. Långsiktigt är det att bli bäst i världen. Ett tufft mål, men jag är medveten om vad som krävs för att lyckas och beredd att lägga ned det jobbet, säger Lisa.

Förra säsongen mönstrade MoDo Hockey ett tjeckiskt målvaktspar i SDHL i Klara Peslarova och Viktorie Svejdova. Som tredjemålvakt, som också fick möjligheten att debutera i SDHL, återfanns Lisa Jönsson. 2022/2023 är Jönsson en av två målvakter och bildar par med Lauren Bench.

– Jag är mycket tillfreds med den här uppställningen och de kompletterar varandra bra, säger MoDo Hockeys huvudtränare Jared Cipparone när han betygsätter målvaktspositionen.

– Vi utmanar och sporrar varandra på ett sunt sätt, säger Lisa Jönsson.

Lisa, 18 år, är en talang. Förra säsongen spelade hon JVM och han har stora mål med sin karriär:

– Kortsiktigt är målet att ta förstaspaden i SDHL. I framtiden, det långsiktiga målet, är det att bli bäst i världen.

TALANGEN JÖNSSON HAR STORA MÅL

”JAG VILL BLI BÄST I VÄRLDEN”

TEXT: PATRICK EDLUND

Hur började du spela hockey?

– För mig startade det när mamma, och hennes kompis, satte mig och min kompis i hockeyskola. Jag var faktiskt bara tre år då, säger Lisa.

Höll du på med andra idrotter under ungdomsåren?

– Jag spelade innebandy under en period. Jag testade också en del annat men fastnade inte för någonting på samma sätt som jag fastnade för hockeyn.

För Lisas del är det speciellt att representera MoDo Hockey. Anledningen till det:

– Min mamma är från Örnsköldsvik vilket innebär att jag följt MoDo Hockey mer eller mindre sedan jag föddes. Det har alltid varit ett favoritlag för mig.

Har du andra favoritlag?

– I NHL har jag alltid följt New York Rangers. Mycket beroende på att Henrik Lundqvist varit min idol och förebild. En annan jag sett upp till är Minatsu Murase som spelat i AIK och som jag följt på nära håll eftersom också jag spelat i klubben. AIK är för övrigt den klubb jag håller på när det kommer till fotboll.

Hur låter det när du beskriver dig själv som målvakt?

– Jag är lugn i målet och därigenom sprider jag också lugn till laget. Men jag har också intensitet och explosivitet i mitt spel, och framförallt älskar jag att tävla.

Förbättringsområden?

– I det stora hela vill jag såklart utveckla precis alla delar i mitt spel. Men främst vill jag bli bättre med handskar och klubba.

Vi släpper målvaktsspelet för en stund och kollar mer det personliga planet:

– Skulle säga att jag är glad och snäll. Men jag är bra på att tända till också när det krävs.

Vad gör du när det inte är hockey på menyn?

– Då umgås jag helst med kompisar. Tar det lugnt. Försöker bryta av hockeyn helt enkelt. Det är viktigt att samla energi, både fysiskt och psykiskt.

Lauren Bench och Lisa Jönsson har under hösten visat att de är ett väl sammansatt målvaktspar. Lauren har mer erfarenhet och har redan hunnit med att spela flera stora matcher. Lisa är en talang, kanske landets allra största målvaktstalang. Kombinationen låter bra och lovande.

– Lauren är trevlig som person. Vi är båda tävlingsinriktade. Vi kommer att kunna utmana varandra, sporra varandra. Känns också som att vi kompletterar varandra på ett bra sätt. Det Lauren är riktigt bra på är saker jag behöver utveckla, och sedan finns det också saker där det är lite tvärtom. Men helt klart kommer jag att kunna lära mig mycket av henne, avslutar Lisa.

3 SNABBA

Vilken hushållssyssla skjuter du upp in i det längsta?

– Att sortera och lägga tillbaka alla kläder i garderoben efter jag använt dom.

Vilket sällskapsspel är du bäst på?

– Med Andra Ord är jag väldigt bra på skulle jag säga.

Hur många telefonnummer kan du utantill?

– Tre är jag helt säker på: mammas, pappas och mitt eget.

29 JANUARI 2023

Nationella TKH-dagen

Beijer Byggmaterial, Gjensidige Försäkring, Lidl, CCM och Scandic är med och möjliggör detta tillsammans med föreningarna runt om i landet

BEIJER BYGGMATERIAL · Gjensidige Försäkring · LIDL · CCM ALL OUT. · Scandic · TRE KRONORS HOCKEYSKOLA SVENSKA ISHOCKEYFÖRBUNDET

IFK ORE HOCKEY

PRESENTERAR STOLT

FÖLJ OSS!

FURUDALS HOCKEYSKOLA

Best on ice

7 DAGAR PÅ IS
FYSPASS & TEORI

KVÄLLSAKTIVITETER

EGET HOTELL, HOCKEYBORG

Anmäl dig redan idag till sommaren 2023!

SOMMAREN 2023

VECKA 25 17/6-22/6 *(2006-2010)*
VECKA 26 25/6-1/7 *(2007-2011)*
VECKA 27 2/7-8/7 *(2007-2011)*
VECKA 28 9/7-15/7 *(2010-2014)*
VECKA 29 16/7-22/7 *(2010-2014)*
VECKA 30 23/7-29/7 *(2007-2011)*
VECKA 31 30/7-5/8 *(2007-2014)*
VECKA 32 6/8-12/8 *(2007-2013)*

WWW.FURUDALSHOCKEYSKOLA.SE

CCM HOCKEY Leksands Sparbank BRAHUS

//LISTAN

En hel del har hänt inom svensk hockey under hösten. Både positiva saker, men också mindre positiva.
Magasinet Hockey har tittat närmare på en del och på att lättsamt sätt sammanfattat.

MAGASINET HOCKEY LISTAR HÖSTENS...

FOTO: BILDBYRÅN

... MEST ÖVERLÄGSNA
Frölunda i Damettan Södra.

... FRÅN BOTTEN TILL TOPPEN
Målvakten Loryn Porter, från Göteborg till Brynäs

FOTO: BILDBYRÅN

... ÅTERKOMST 1
Linus Klasen tillbaka i svensk hockey.

FOTO: BILDBYRÅN

... SVIT
Väsby IK radade upp segrar i Hockeyettan Östra. Motsatsen till Väsby IK? Kiruna AIF i Hockeyettan Norra.

... JUBILAR
Färjestad BK, 90 år i november.

... ÖVERRASKNING
Östersunds IK.

... MEST UPPMÄRKSAMMADE COACHNING
Kiruna AIF förlorade de nio första matcherna i Hockeyettan Norra. I den tionde matchen fick coachen Juhani Matikainen idén att byta målvakt efter varje insläppt mål. Taktiken fungerade inte. Kiruna AIF förlängde förlustsviten.

... DEBUT
Tjeckien kunde inte stoppa Sam Hallam från att bli vinnare i Tre Kronor-debuten. Inte heller isproblem satte stopp.

... SMÄLL
Knallskottet som kastades in av en anhängare till Kristianstads IK, och som landade i närheten av Tingsryds målvakt Daniel Rosengren.

... OVÄNTADE AVSLUT
Mikael Forsberg, som fört Luleå till två raka SM-guld, meddelade i november att han omgående slutar som sportchef och huvudtränare för mästarlaget.

FOTO: BILDBYRÅN

... MÅLMASKIN 1
Nicholas Schilkey, IF Björklö

FOTO: BILDBYRÅN

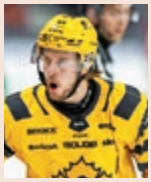

... BACK 1
Jonathan Pudas.

... BACK 2
Theodor Lennström.

... MÅLMASKIN 2
Joakim Högberg, Piteå HC.

... MÅLMASKIN 3
Patrik Karlkvist, IK Oskarshamn.

... FLOPP 1
Kristian Vesalainen lämnade Malmö efter 15 matcher och ett mål.

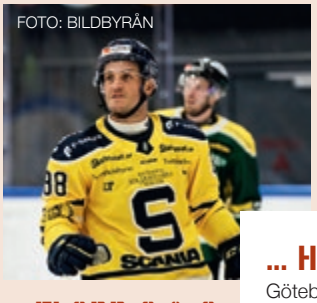
FOTO: BILDBYRÅN

... FLOPP 2 & 3
Södertäljes importer Anthony Luciani och Cole Cassels

... UTSKÄPNING
Inom loppet av mindre än ett dygn gjorde Leksand 19–1 på MoDo Hockey i J20 Nationell Norra, 10–1 respektive 9–0 var resultaten.

... DERBY
Det var åtta år sedan senast, men i början av november drabbade de samman igen, AIK och Djurgården. 13 052 åskådare hade tagit sig till Avicii Arena.

... HEJDÅ
Göteborg HC kastade in handduken, drog sig ur SDHL. Hösten 2017 gjorde Göteborg entré i SDHL efter att de fått en plats när Sundsvall drog sig ur. Debutsäsongen blev också deras bästa när de vann totalt fem matcher. Men Göteborg har alltid slutat jumbo i ligan, och när de drog sig ur den här hösten låg de också hjälplöst sist i tabellen.

Göteborg HC säsong för säsong:

17/18	36	4	29	0	1	1	1	67–178	-111	16
18/19	36	1	32	0	2	1	0	31–212	-181	7
19/20	36	2	28	1	2	1	2	52–140	-88	14
20/21	36	3	31	0	1	0	1	46–159	-113	11
21/22	36	0	35	0	1	0	0	40–186	-146	1
22/23	13	1	11	0	1	0	0	8– 60	-52	4
Totalt	193	11	166	1	8	3	4	244–935	-691	53

FOTO: BILDBYRÅN

... ÅTERKOMST 2
Jennifer Wakefields comeback i SDHL

... MÅLMASKIN 4
Jennifer Wakefield, MoDo Hockey.

... TUFFA ÅTERKOMST
HV 71 gjorde comeback i SHL men hade det riktigt tufft. Fram till novemberuppehållet tog smålänningarna endast en trepoängare.

... DERBY
Det var åtta år sedan senast, men i början av november drabbade de samman igen, AIK och Djurgården. 13 052 åskådare hade tagit sig till Avicii Arena.

FOTO: BILDBYRÅN

... POÄNGFEST
Oftast skriver han in sig i målprotokollet. Men Patrik Karlkvist kan leverera assists också. När Oskarshamn vann med 6–5 över Rögle assisterade Karlkvist till samtliga sex mål. Notera också att fem av assisten var förstaassister. Sex assists i dessa sammanhang är för övrigt tangerat rekord. Mats Näslund och Håkan Södergren har stått för bedriften tidigare.

... KRYSSGLADASTE
Den 27 oktober spelade sju SHL-matcher. Sex av dem var oavgjorda efter tre perioders spel.

... KONFLIKT
Hockeyettan och Boden.

... PARTY
Tidernas Hockeygala.

FOTO: BILDBYRÅN

... ÅTERVÄNDARE
Loui Eriksson (bilden) och Niklas Hjalmarsson.

Säg hej till

NOBO HOCKEY STORE

Nobo Hockeystore är en del av en specialistgrupp inom SGN Sport med några av Nordens allra bästa hockeybutiker. Butiken i Gävle drivs av Alexander Ödling, som berättar om kärleken till sporten, föreningscuper och hur det är att driva en 28 år gammal hockeybutik.

Alexander Ödling driver en av Nordens allra b

Nobo Hockeystore öppnade redan 1992 och men det var först 2016 som Alexander blev butikschef för att 2020 ta över ägarskapet för butiken. Alexander är från Örnsköldsvik och kommer från en familj med hockey i ådrorna, så det var inte oväntat att just Gävle, med sin starka hockeykultur, som lockade Alexander för 15 år sedan. Nobo Hockeystore har under sina 28 år skapat sig ett starkt varumärke som genuin hockeyaffär och butiken är som en stor leksaksaffär.

Att ge tillbaka

Att hockey är en sport som kan kosta mycket, det vet vi alla. Därför är det väldigt roligt att höra när Alexander berättar om deras satsning på att hjälpa fler kunna utöva sporten.

”Som liten gav hockeyn mig trygghet, pålitlighet och förtroende. Alla var alltid välkomna och det var där någonstans jag blir förälskad i sporten och i föreningslivet. Därför var det självklart för oss att stötta familjer som hade det tufft under pandemin, och tack vare ett starkt samarbete med sponsorer kunde vi hjälpa till och se till att barn och ungdomar kom till träningarna med bra utrustning. Det känns härligt när man kan ge tillbaka lite till den sporten nu som företagare.”

> ”Det känns bra när man kan ge tillbaka till den sporten nu som företagare.”

Förutom den vanliga verksamheten i butiken tar Nobo Hockeystore gärna ett extra spadtag när det vankas cuper på orten.

”Cuper är kul och det skapar så mycket bra upplevelser i föreningarna och en schyst cup kan verkligen förhöja känslan i sporten. Det är väldigt kul att få vara en del av,” förklarar Alexander.

Kundvård kommer alltid först

Idag är det Alexander som själv äger och arbetar i butiken, men han är just nu mitt uppe i en rekrytering och hoppas på att inom en snar framtid ha en engagerad parhäst vid sin sida. Engagemanget hos en medarbetare är A och O menar Alexander, som hoppas hitta någon som vill jobba med samma ledord som han själv.

”Varje kund som kliver in genom dörren, ska känna sig som den viktigaste personer vi möter den dagen. Vi vill inneha expertisen på vårt område och oavsett om det handlar om att bygga egna kollektioner för våra föreningar, slipa ett par skridskor eller hjälpa någon att testa sig igenom säsongens alla nya klubbor på skjutrampen, så vill vi kunna ge 100%. Inom kort har vi dessutom en webshop, som kommer bli ett riktigt bra komplement till vår fysiska butik, dit kunderna alltid kan komma för att den personliga servicen.”

NOBO HOCKEYSTORE, GÄVLE | TEAM SPORTIA GÄVLE | REX HOCKEY, KÖPENHAMN | REX HOCKEY, G
SPORTRINGEN | HAGSÄTRA SPORT, STOCKHOLM | SPORTRINGEN – TING HOCKEY TINGSRYD SPORTRING
MÜRBECKS CYKEL & SPOR

pästa hockeybutiker - Nobo Hockeystore i Gävle.

3 JULKLAPPS-TIPS FRÅN NOBO!

1. Självklart den senaste CCM Ribcor Trigger 7 PRO .
2. En mössa är alltid ett säkert kort!
3. En hockeyneccessär – perfekt för tejp, visirspray och skridskosnören

NOBO HOCKEY STORE

Öppet: Vardagar 11-18,
Lördagar 10-14

Tallåsvägen 22
806 41 Gävle

@nobostoregefle
@NOBO.Sport

GÖTEBORG | SKATERTOWN, KÖPENHAMN | LINDBLOMS, NJURUNDA | SPORTRINGEN, PITEÅ
GEN – EVENTSPORT, VÄNERSBORG | SPORTRINGEN – UPPSALA | SPORT & PROFIL, UPPSALA
RT, VÄSTRA FRÖLUNDA | NEH SPORTS, ÖREBRO | SPORTRINGEN – SPORT77 ÖRNSKÖLDSVIK

SGN Hockey GROUP

TEXT: PATRICK EDLUND

DOWER NILSSON SAMLAR ERFARENHET

I mitten av november stod det klart att Liam Dower Nilsson lånas ut från Frölunda till Västerås – ett beslut som forwardstalangen gillar.

– Det passade verkligen bra. Både för stunden men också för framtiden, säger Liam.

Liam Dower Nilsson är född i Göteborg men hans hockeyspelande startade drygt sju mil öster om födelseorten, i Borås.

Hösten 2017 var han dock tillbaka i Göteborg och i Frölunda HC där han under flera säsonger, på pojk- och juniornivå, utvecklats till en av landets hetaste forwardstalanger.

Den 1 december 2020, som 17-åring, debuterade Liam i SHL och fram tills i november det här året hade det blivit totalt 33 matcher i SHL.

Den här hösten har han gjort 18 SHL-matcher och i mitten av oktober kom också första målet när han nätade i Scandinavium mot Skellefteå.

Några ytterligare mål i SHL blir det dock inte den närmsta tiden eftersom det i mitten av november blev klart med en utlåning till HockeyAllsvenskan och Västerås – ett beslut som Liam gillar:

– Jag ser det väldigt positivt för min utveckling. Man behöver spela matcher, och spela mycket för

FOTO: BILDBYRÅN

”VÄLDIGT POSITIVT MED UTLÅNING”

att optimera utvecklingsmöjligheten. I Frölunda spelade jag runt sju minuter per match och förhoppningsvis ska jag göra mig förtjänt av mer istid i Västerås och HockeyAllsvenskan. Det är mitt mål.

LIAM SER INTE HELLER utlåningen som positiv för stunden, utan även för framtiden.

– Det är helt klart nyttigt för förlängningen också, nyttigt inför kommande säsong.

Hur har du upplevt skillnaderna på spelet i SHL jämfört med HockeyAllsvenskan?

– Den allra största skillnaden är att det är mer struktur i allting i SHL. Där följs ”gameplan” verkligen fullt ut. Det är mer ”flängig” hockey i HockeyAllsvenskan, det bjuds på mer. Sedan är det såklart bättre spelare rent generellt i SHL, men det är också otroligt många duktiga och skickliga spelare i HockeyAllsvenskan. Liam är en forwardstalang och han har redan hunnit samla på sig både medaljer och erfarenheter. Liam har vunnit guld i TV-pucken, U16 SM och J18 SM. Han har varit lagkapten i Småkronorna som vann brons i JVM 2021.

Frekvent har han också spelat i de olika juniorlandslagen, från de yngsta till de äldsta.

– Det är grymt kul varje gång man får chansen i landslaget. Det är en ära och det gäller att njuta av varje tillfälle, säger Liam.

Hur är spelet på den nivån?

– Skulle nog säga att det är ännu mindre strukturellt jämfört med HockeyAllsvenskan. Det är många individuellt skickliga spelare, spelare som vågar, kreativiteten finns där och det är fart och fläkt i alla lägen.

Runt jul- och nyårshelgen väntar JVM i Kanada och för Liam skulle det vara en dröm att vara en del av det svenska laget.

– Jag har kollat på turneringen sedan jag var en liten grabb hemma i Borås. Visst skulle det vara häftigt att bli en del av det.

Hur beskriver dig själv som spelare?

– Jag tycker jag har utvecklats till en tvåvägsspelare som gör jobbet över hela planen. Tycker också att jag på ett positivt sätt är lurig i spelet med pucken, jag gör kreativa lösningar i olika situationer. Skulle också vilja säga att jag är en ledare, på och utanför isen, och framförallt tävlar jag i alla lägen. Alltid.

Främsta förbättringsområden?

– Min skridskoåkning. Jag vill bli snabbare, alltid ha koll på grejerna, både rent tekniskt men som sagt också bli snabbare i min framfart.

November-december 2022 är det spel i HockeyAllsvenskan som gäller för Liam. Framtiden? Drömmen för honom är spel i världens bästa liga, NHL. 2021 blev han också draftad när Detroit Red Wings valde honom i femterundan, totalt som spelare nummer 134.

– Jag ska göra precis allt för att nå så långt som möjligt i min karriär. Det måste man alltid sträva efter.

HEJ COACH!

Här finns allt du behöver för planeringen av LYCKADE TRÄNINGSPASS!

utom kaffe :-)

EXTRA!
Vid köp av minst tre produkter får ni snygga CCM-kepsar* till er ledarstab.
*Max 3 kepsar

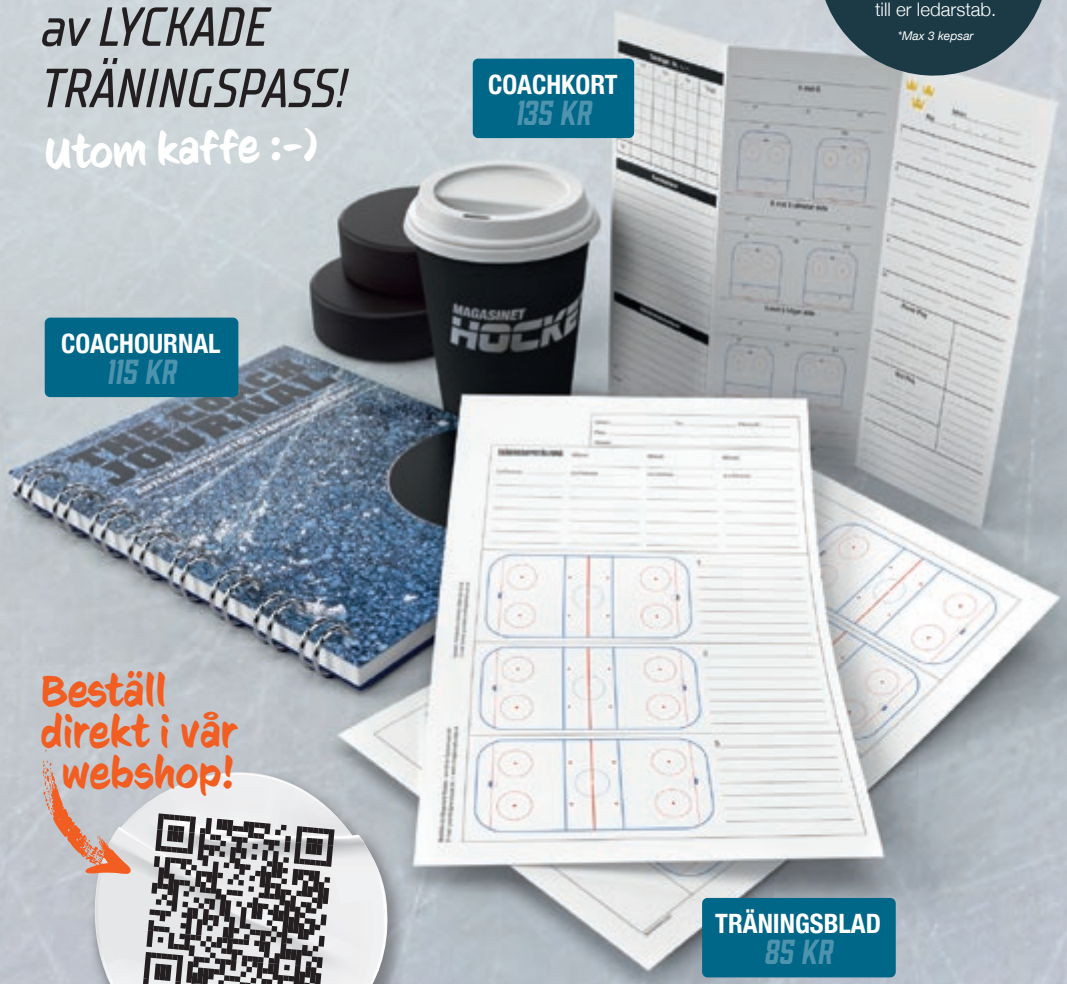

Beställ direkt i vår webshop!

Eller maila beställning till: pren@agrenshuset.se
Märk beställningen "Tränare_nr21_2022"

MAGASINET HOCKEY

@ÅGRENSHUSET

2023

IIHF

ICE HOCKEY
U18 WOMEN'S WORLD
CHAMPIONSHIP
SWEDEN
Östersund

ÖSTERSUND
SVERIGE

THE FUTURE STARTS NOW

08.01.23-
15.01.23

Köp dina biljetter på **swehockey.se**

HOPPAS DU UPPSKATTADE MAGASINET

VILL DU LÄSA MER?

TECKNA DIN PRENUMERATION REDAN IDAG!

TECKNA PRENUMERATION PÅ
AGRENSHUSETSHOP.SE

eller maila namn och kontaktuppgifter till pren@magasinethockey.se.

MAGASINET HOCKEY